



Estado de Autenticidade  
 Tribunal de Justiça do Estado de Bahia  
 Atos Notariais ou de Registro  
 2050.AB009055-2  
 60AF4FEUQD  
 Consulte:  
 www.tjba.jus.br/autenticidade

República Federativa do Brasil  
 Registro Civil das Pessoas Naturais

**CERTIDÃO DE NASCIMENTO**

NOME

TATIANE SOUZA DA SILVA

MATRÍCULA

009571 01 55 1997 1 00077 009 0021799 19

DATA DE NASCIMENTO POR EXTENSO

VINTE E NOVE DE JANEIRO DE UM MIL NOVECENTOS E NOVENTA E SETE

DIA MÊS ANO

29 01 1997

HORA NASC. MUNICÍPIO DE NASCIMENTO E UNIDADE DA FEDERAÇÃO

12:20 CANSANÇÃO/BA

MUNICÍPIO DE REGISTRO E UNIDADE DA FEDERAÇÃO

CANSANÇÃO-BA

LOCAL DE NASCIMENTO

NA CASA DE PARTO SENHORA SANTANA

SEXO

FEMININO

FILIAÇÃO

PAI: JOSÉ FERREIRA DA SILVA  
 MÃE: JUDITE MARIA SOUZA REIS

AVÓS

AVÔ PATERNO: JOSÉ RAFAEL DA SILVA  
 AVÔ PATERNA: ALEXANDRINA MARIA DA SILVA  
 AVÔ MATERNO: FRANCISCO BARBOSA DE SOUZA  
 AVÔ MATERNA: RICARDINA MARIA DE JESUS

GÊMEO NOME E MATRÍCULA DO(S) GÊMEO(S)

NÃO Nada Consta.

DATA DO REGISTRO POR EXTENSO

AOS OITO (08) DIAS DO MÊS DE SETEMBRO (09) DO ANO DE UM MIL NOVECENTOS E NOVENTA E SETE (1997)

Nº DA DECL. DE NASCIDO VIVO

OBSERVAÇÕES / AVERBAÇÕES

Nada Consta.

REPÚBLICA FEDERATIVA DO BRASIL  
 CARTÓRIO DO REGISTRO CIVIL DAS PESSOAS NATURAIS  
 JOÃO NASCIMENTO DOS SANTOS

NOME DO OFÍCIO: CARTÓRIO DE RC PN DE CANSANÇÃO

OFICIAL(A): JOÃO NASCIMENTO DOS SANTOS

MUNICÍPIO: CANSANÇÃO-BA

ENDEREÇO: AVENIDA TANCREDO NEVES, 584, CENTRO,  
 CEP: 48840-000, Tel.: (75)3274-1018

OFICIAL REGISTRADOR  
 e-mail: jnasciment@tjba.jus.br  
 CANSANÇÃO - BAHIA  
 Av. Tancredo Neves, 584 - CENTRO  
 CEP: 48.840-000  
 Tel/Fax (75) 3274-1018

O conteúdo da certidão é verdadeiro. Dou fé.  
 CANSANÇÃO, BA, 04 de Outubro de 2017.

*João*  
 Assinatura do Oficial(a)

VÁLIDA EM TODO O TERRITÓRIO NACIONAL

NO 21.170.180-76

DATA DE EXPEDIÇÃO 29-04-2019

NOME

TATIANE SOUZA DA SILVA

FILIAÇÃO

JOSÉ FERREIRA DA SILVA

JUDITE MARIA SOUZA REIS

NATURALIDADE

CANSANÇÃO BA

DATA DE NASCIMENTO

29-01-1997

DOC ORIGEM

C.NAS. CM CANSANÇÃO BA DS  
SEDE LV A77 FL 9V RT 21799  
058.956.665-23

CPF

*José Maria de A. A. Reis*  
ASSINATURA DO(A) DIRETOR(A)

LEI Nº 7.116 DE 29/08/83

THOMAS GREG & SONS

REPÚBLICA FEDERATIVA DO BRASIL

ESTADO DA BAHIA  
SECRETARIA DA SEGURANÇA PÚBLICA  
INSTITUTO DE IDENTIFICAÇÃO PEDRO MELLO

NÃO PLASTIFICAR

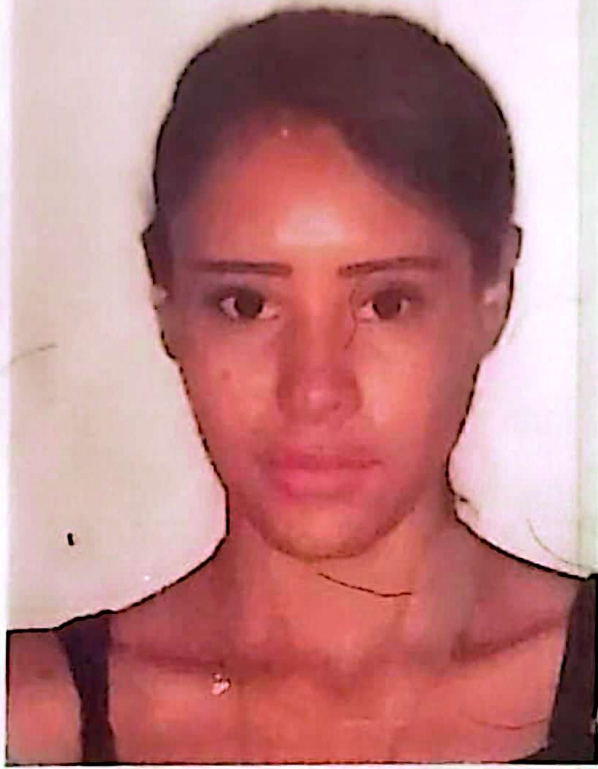

POLEGAR DIREITO



Tatiana Souza da Silva

CARTEIRA DE IDENTIDADE

THOMAS GREG & SONS

CLASSIFICAÇÃO: H BARRA RENDA COM NIS

NOME DO CLIENTE: GILBERTO SANTOS SOUZA

CPF: 053 448 365-71 NIS: 23709311813

ENDEREÇO: PO BARROCCAS 688

BARROCCAS/BARROCCAS 46840-000 - CANSANÇÃO BA

Cidade: Montânia - Montânia

**CODIGO DA INSTALAÇÃO**  
0070170011

**CODIGO DO CLIENTE**  
7066147384

REF. MÊS / ANO	TOTAL A PAGAR	VENCIMENTO
05/2024	51,07	17/08/2024



Nota fiscal nº 779775130 SERIE UNICA 000 DATA DE EMISSÃO: 10/05/2024  
 Consulta pela chave de acesso em  
<https://dfo-portal.svcs.rs.gov.br/NIS/cConsulta>

Chave de acesso  
 2024 0515 1396 2000 0104 6800 0779 7751 3020 0300 5694  
 EMITIDO EM CONTINGÊNCIA Pendente da autorização

Cadastre-se e receba a sua fatura por e-mail utilizando o qrcode verso da fatura

DATAS DE LEITURAS		LEITURA ANTERIOR	LEITURA ATUAL	Nº DE DIAS	PRÓXIMA LEITURA
		11/04/2024	10/05/2024	29	12/08/2024

ITENS DE FATURA	UNID.	QUANT.	PREÇO UNIT. COM TRIB. (RS)	VALOR (RS)	PIS/COFINS (RS)	BASE CÁLC. ICMS (RS)	ALÍQUOTA ICMS (%)	ICMS (RS)	TARIFA UNIT. (RS)
Consumo TUSO 0_30	KWH	30,00	0,22137382	6,64	0,26	6,64	20,50	1,36	0,16840279
Consumo TUSO 30_100	KWH	68,00	0,36000503	24,48	1,26	24,48	20,50	4,93	0,29121193
Consumo TE 0_30	KWH	30,00	0,1348470	4,00	0,21	4,00	20,50	0,82	0,09915137
Consumo TE 30_100	KWH	58,00	0,22928413	13,28	0,72	13,28	20,50	2,72	0,16997378
Ilum. Púb. Municipal				5,10					
<b>TOTAL DA FATURA</b>				<b>51,07</b>					



TRIBUTO	BASE DE CÁLCULO (RS)	ALÍQUOTA (%)	VALOR (RS)
PIS	36,54	1,22	0,44
COFINS	36,54	5,76	2,10
ICMS	45,97	20,50	9,43

RESERVADO AO FISCO

MEIENDOR	GRANDEZAS	POSTOS HORÁRIOS	LEITURA ANTERIOR	LEITURA ATUAL	CONST. MEDIDOR	CONSUMO KWH
1217085280	Energia	UFRS	1 525,00	1 613,00	1,00000	88,00

**ATENÇÃO! APOS 27/05/2024, DÉBITOS EXISTENTES CAUSARÃO SUSPENSÃO DO FORNECIMENTO**

Vencido	Dt reaviso	Valor	Vencido	Dt reaviso	Valor
18/03/24	11/04/24	32,46			

Este comunicado NÃO substitui aviso de débitos anteriores e NÃO contempla débitos em discussão judicial. Caso a suspensão do fornecimento persista por dois ciclos de faturamento, poderá ocorrer o encerramento do contrato, podendo também existir cobrança conforme os critérios definidos no Art. 99 REM 414/ANEEL. Podem ocorrer ações de cobrança, bem como inclusão nos registros de restrições de crédito SPC e SERASA.

**INFORMAÇÕES IMPORTANTES**

Na data de emissão desta fatura em vigor é a Tarifa Mensal. Mais informações em [www.aneel.gov.br](http://www.aneel.gov.br) a partir de 22/04, reajuste tarifário médio de 1,62% para Baixa Tensão e 1,26% para Alta Tensão-REH 3 5/2024. Na tarifa aplicada consta encargo CDE-Escassez Hídrica REN1008/22. O dia da leitura irá mudar, a próxima conta poderá ter de 15 a 47 dias de consumo Art. 260-RENEEL 1000/21. Em caso de suspensão de fornecimento, o encerramento do contrato poderá ocorrer após 2 ciclos de faturamento, podendo também ser cobrado o custo de disponibilidade no ciclo em que ocorrer a suspensão. Desconto pela aplicação da Tarifa Social de Energia Elétrica criada pela Lei Nº10.438 de 28/04/03 - R\$51,04. Desconto de 65% até 30kWh, 40% consumo superior a 30 e até 100kWh e 10% consumo superior a 100 e até 220kWh. Diga não à água parada, diga não ao mosquito - Nebenergia e você, juntos no combate à dengue. A Iluminação Pública é de responsabilidade da Prefeitura.

**ITAÚ**  
**PAGÁVEL EM QUALQUER REDE BANCÁRIA OU PAGUE VIA PIX**  
 34191 09131 85805 462937 85833 620009 8 97500000005107

PAGADOR (CPF/CNPJ/ENDEREÇO): GILBERTO SANTOS SOUZA 053 448 365-71 PO BARROCCAS 688 46840-000 CANSANÇÃO BA

AGÊNCIA/CODIGO CEDENTE: 2908052336

QR CODE

NÚMERO	INFORMAÇÃO	CODIGO DO CLIENTE	DATA DE VENCIMENTO	VALOR DO DOCUMENTO
109150580548	552756554	7066147384	17/08/2024	51,07

COMPANHIA DE ELETRICIDADE DO ESTADO DA BAHIA 15138629000104  
 CABULA VI SALVADOR BAHIA 41161900  
 AGÊNCIA/CODIGO CEDENTE: 2908052336





**COMPROVANTE DE VOTAÇÃO**  
**ELEIÇÕES GERAIS 2022 - 1º TURNO**

**DATA: 02/10/2022**

**TATIANE SOUZA DA SILVA**

**Inscrição: 1477 5446 0515**

**UF: BA Zona: 0050 Seção: 0223**

**COMPROVANTE DE VOTAÇÃO**  
**ELEIÇÕES GERAIS 2022 - 2º TURNO**

**DATA: 30/10/2022**

**TATIANE SOUZA DA SILVA**

**Inscrição: 1477 5446 0515**

**UF: BA Zona: 0050 Seção: 0223**



# REPÚBLICA FEDERATIVA DO BRASIL

JUSTIÇA ELEITORAL

## TÍTULO ELEITORAL

NOME DO ELEITOR \_\_\_\_\_

**TATIANE SOUZA DA SILVA**

DATA DE NASCIMENTO \_\_\_\_\_

**29/01/1997**

INSCRIÇÃO \_\_\_\_\_

**147754460515**

ZONA \_\_\_\_\_

**106**

SEÇÃO \_\_\_\_\_

**0107**

MUNICÍPIO / UF \_\_\_\_\_

**NORDESTINA / BA**

DATA DE EMISSÃO \_\_\_\_\_

**01/05/2024**

FILIAÇÃO

**JUDITE MARIA SOUZA REIS  
JOSÉ FERRREIRA DA SILVA**

CÓDIGO DE VALIDAÇÃO

**5CNQ.H0HL.Q9WA.9VJ8**



Título Eleitoral impresso às 10:58 de  
01/05/2024

A autenticidade deste documento poderá ser confirmada na página do Tribunal Superior Eleitoral na internet, no endereço: [www.tse.jus.br](http://www.tse.jus.br) por meio do código de validação ou QR Code.